

CHECKLIST BIJ HET VERLATEN VAN DE KAMER

Hebt u er, vóór u de kamer verlaat, aan gedacht hoe u een val kunt voorkomen?



Voorstellen om naar het toilet te gaan.



Nagaan of de senior de juiste pantoffels draagt.



Controleren of het bed geblokkeerd is.

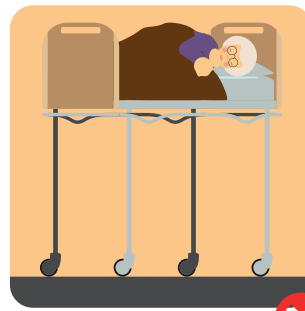

Controleren of het bed in een lage positie staat.

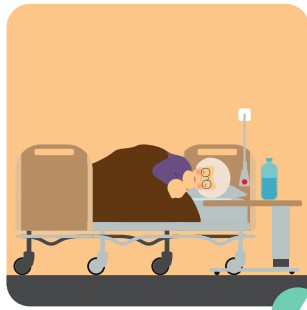
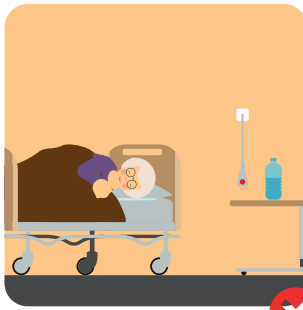

Ervoor zorgen dat de patiënt makkelijk bij het nachtkastje of het bedalarm kan.



Alle onnodige zaken uit de kamer halen die niet nodig zijn voor de verzorging of het welzijn van de patiënt.

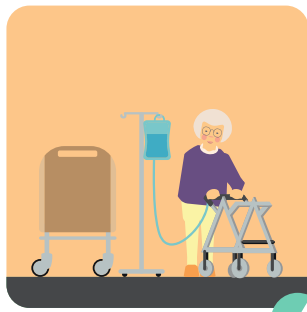
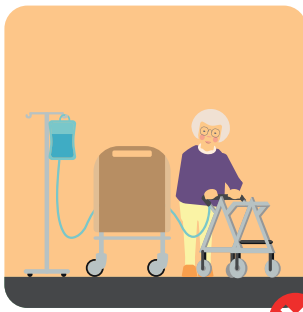

De infuushouder installeren aan de kant waar de patiënt uit bed stapt.

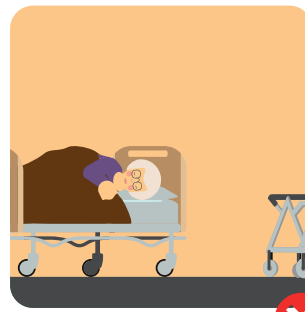

Voldoende steunpunten voorzien in de kamer, de badkamer en de gang (stoelen of handgrepen)