

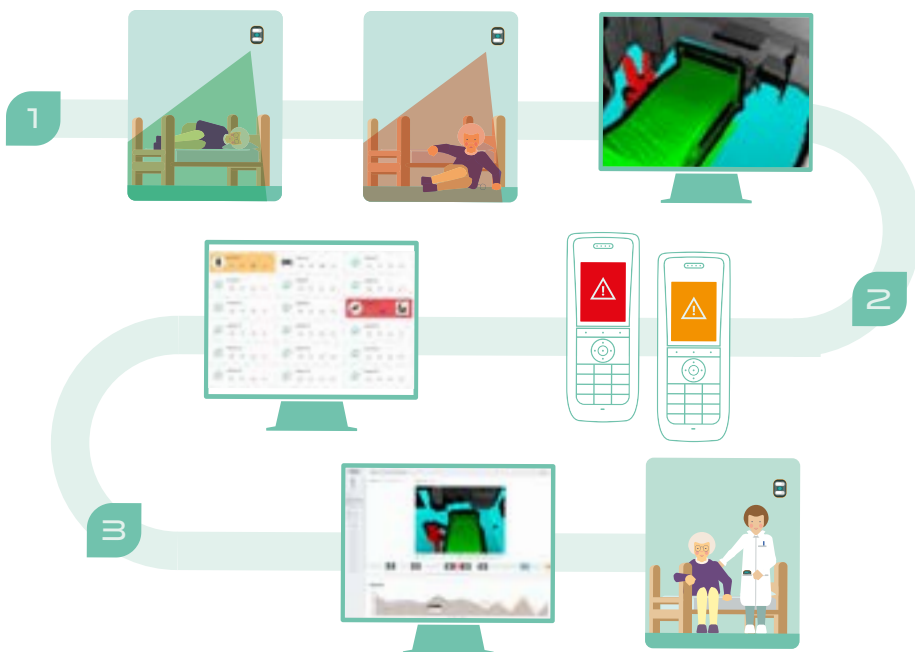

INFORMATIEBOEKJE OVER PERSOONSGEGEVENS

Er is een volledige informatiefiche verkrijgbaar bij het personeel van het rust- of ziekenhuis

HOE WERKT ISA?



ISA herkent uw bewegingen en waarschuwt het verplegend personeel bij een val.

HOE KAN ISA MIJ HELPEN?



**ISA helpt u meer vertrouwen te hebben
wanneer u zich verplaatst...**



... en waakt over u wanneer u slaapt.



Wij komen u helpen als u een moeilijke nacht hebt.

Een wanneer u valt, komen wij u snel ter hulp.



Om u te kunnen helpen, moeten we een aantal zaken over u weten en hebben we betrouwbare mensen nodig om deze gegevens te verwerken.



Deze vertrouwenspersonen zijn het rust- of ziekenhuis en MintT.

MintT en het rust- of ziekenhuis zijn de verwerkingsverantwoordelijken voor uw persoonsgegevens.



**Wij bewaren de verzamelde gegevens
nog zes maanden na uw ontslag.**

**WELKE GEGEVENS WORDEN
VERZAMELD?**

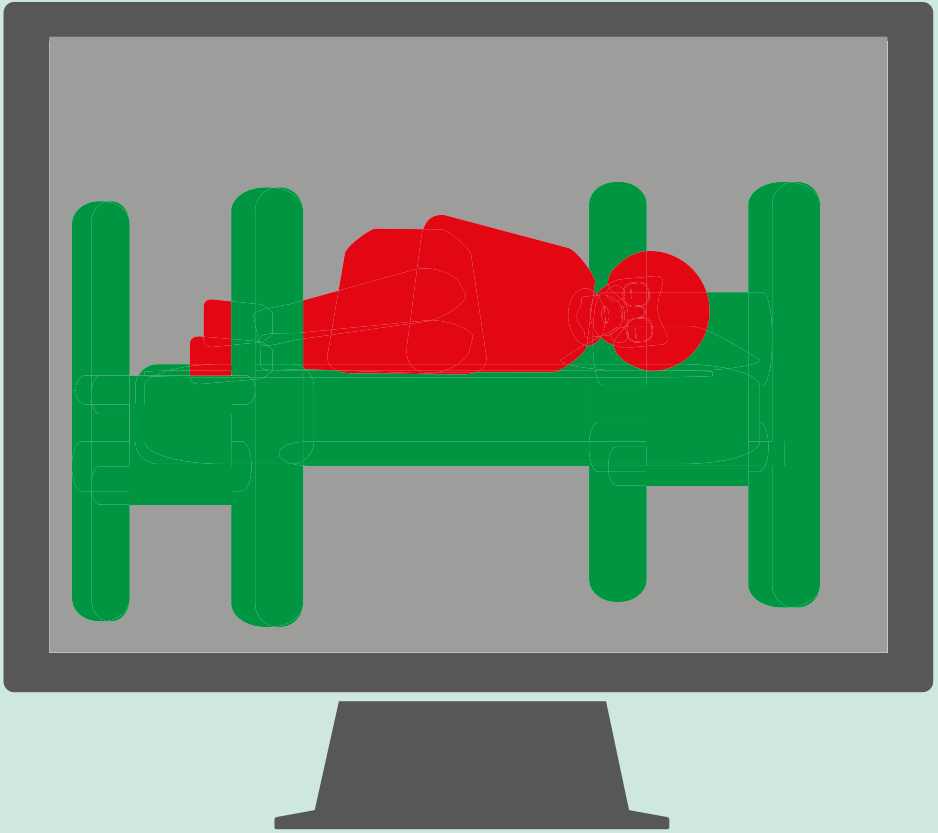

Wij verzamelen beelden,



Wij houden uw bewegingen in het oog

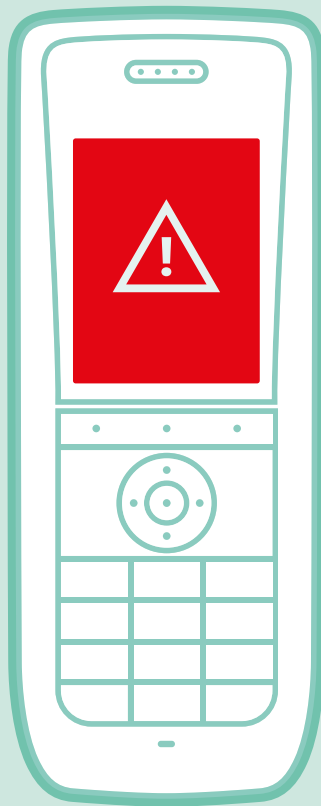

**en het systeem stuurt
valwaarschuwingen uit.**

WAT ZIJN MIJN RECHTEN?



Uw persoonsgegevens zijn een kostbaar bezit. Een deel van uw leven in het rust- of ziekenhuis zit vervat in dit kostbare bezit. Dit is alleen van u en u doet hiermee wat u wil.



Maar om u te kunnen helpen, moeten wij deels de hand leggen op dit kostbare bezit. Een sterke band verbindt ons, maar brengt ook verplichtingen met zich mee. Samen doen we er alles aan om heel voorzichtig met dit kostbare bezit om te gaan.



U kunt UW TOESTEMMING INTREKKEN in het kader van een klinisch onderzoek.

Zo niet is het legitiem dat het rust- of ziekenhuis uw gegevens gebruikt in het kader van zijn activiteiten.



Dan zet u de detectie op OFF.



U hebt toegang tot uw gegevens en kunt ze rechtzetten of verwijderen.

“Ik wil mijn muntstukken kunnen tellen, ze schoonmaken en diegene die te zwaar zijn weggooien.”



U kunt een klacht indienen als u denkt dat er op een bepaald moment niet zorgvuldig genoeg is omgegaan met uw kostbare bezit.

Neem hiervoor rechtstreeks contact op met het verplegend personeel, zij zullen het verzoek overmaken aan MintT.

Stuur rechtstreeks een schriftelijk en ondertekend verzoek met een kopie van uw identiteitskaart.

**MintT NV
Louizalaan 251
1000 Brussel
privacy@mintt.care**

U kunt ook rechtstreeks klacht indienen bij een toezichthoudende autoriteit.

**Gegevensbeschermingsautoriteit
Persstraat 35
1000 Brussel**

**Tél. + 32 2 274 48 00
Fax. + 32 2 274 48 35
contact@apd-gba.be**